



Turismo ATE



PROMOCIONES Y CONVENIOS



turismo@atenacional.org.ar



+54 9 11 7242-5775

Lic. Silvina Banegas

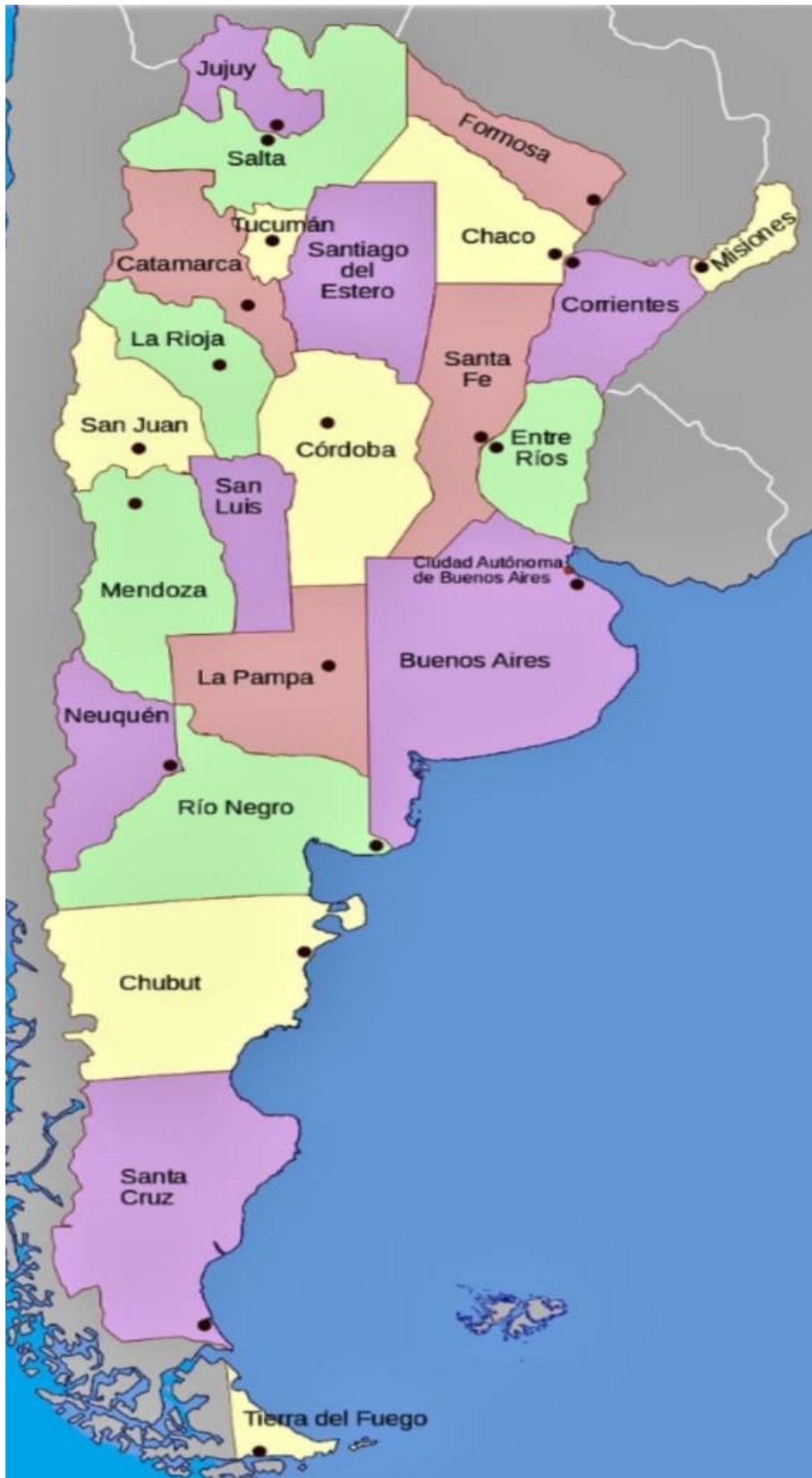



2026



Enero

L	M	M	J	V	S	D
			1	2	3	4
5	6	7	8	9	10	11
12	13	14	15	16	17	18
19	20	21	22	23	24	25
26	27	28	29	30	31	

Febrero

L	M	M	J	V	S	D
						1
2	3	4	5	6	7	8
9	10	11	12	13	14	15
16	17	18	19	20	21	22
23	24	25	26	27	28	

Marzo

L	M	M	J	V	S	D
						1
2	3	4	5	6	7	8
9	10	11	12	13	14	15
16	17	18	19	20	21	22
23	24	25	26	27	28	29
30	31					

Abril

L	M	M	J	V	S	D
			1	2	3	4
5	6	7	8	9	10	11
12	13	14	15	16	17	18
19	20	21	22	23	24	25
26	27	28	29	30		

Mayo

L	M	M	J	V	S	D
				1	2	3
4	5	6	7	8	9	10
11	12	13	14	15	16	17
18	19	20	21	22	23	24
25	26	27	28	29	30	31

Junio

L	M	M	J	V	S	D
1	2	3	4	5	6	7
8	9	10	11	12	13	14
15	16	17	18	19	20	21
22	23	24	25	26	27	28
29	30					

Julio

L	M	M	J	V	S	D
		1	2	3	4	5
6	7	8	9	10	11	12
13	14	15	16	17	18	19
20	21	22	23	24	25	26
27	28	29	30	31		

Agosto

L	M	M	J	V	S	D
					1	2
3	4	5	6	7	8	9
10	11	12	13	14	15	16
17	18	19	20	21	22	23
24	25	26	27	28	29	30
31						

Septiembre

L	M	M	J	V	S	D
	1	2	3	4	5	6
7	8	9	10	11	12	13
14	15	16	17	18	19	20
21	22	23	24	25	26	27
28	29	30				

Octubre

L	M	M	J	V	S	D
			1	2	3	4
5	6	7	8	9	10	11
12	13	14	15	16	17	18
19	20	21	22	23	24	25
26	27	28	29	30		

Noviembre

L	M	M	J	V	S	D
						1
2	3	4	5	6	7	8
9	10	11	12	13	14	15
16	17	18	19	20	21	22
23	24	25	26	27	28	29
30						

Diciembre

L	M	M	J	V	S	D
	1	2	3	4	5	6
7	8	9	10	11	12	13
14	15	16	17	18	19	20
21	22	23	24	25	26	27
28	29	30	31			

Feridos Nacionales para que te hagas una escapada y puedas disfrutar de nuestras ofertas

Febrero 16 y 17 Carnaval

Marzo 24 Día Nacional de la Memoria por la Verdad y Justicia

Abril 2 Día del Veterano y de los Caídos en la Guerra de Malvinas
3 viernes Santo.

Mayo 1 Día del Trabajador
25 Día de la Revolución de Mayo

Junio 17 Paso a la inmortalidad del Gral. Martín Güemes
27 día del Trabajador Estatal
20 paso a la inmortalidad del Gral. Manuel Belgrano

Julio 9 Día de la Independencia

Agosto 17 Paso a la inmortalidad del Gral. José de San Martín

Octubre 12 Día del Respeto a la Diversidad Cultural

Noviembre 20 Día de la Soberanía Nacional

Diciembre 8 Día de la Inmaculada Concepción de María
25 Navidad

PROVINCIAS

- Buenos Aires
- Santa Fe
- Córdoba
- Entre Ríos
- Corrientes
- Misiones
- Chaco
- Formosa
- Jujuy
- La Rioja
- San Juan
- San Luis
- Mendoza
- Río Negro
- Chubut
- Santa Cruz

PROVINCIA DE BUENOS AIRES



CIUDAD AUTÓNOMA **DE BUENOS AIRES**

CONSEJO DIRECTIVO NACIONAL

Cel: 1172425775 (Lic. Silvina Banegas)
Dirección: Avenida Belgrano 2527 CABA 1096
E-Mail: turismo@ateargentina.org.ar
IG: @ate. turismo

CAPITAL FEDERAL

- **HOTEL 27 DE JUNIO SOBRE DEFENSA**

Cel: 1138868538
Dirección: Defensa 1469 CABA.
E-Mail: hotel27dejunio@ateargentina.org.ar

- **HOTEL 27 DE JUNIO SOBRE BRASIL**

Cel: 1138868538
Dirección: Av. Brasil 427 CABA.
E-Mail: hotel27brasil@ateargentina.org.ar



CAMPING DE ATE EN PROVINCIA DE BUENOS AIRES

- **CENTRO RECREATIVO GERMAN ABDALA**

Tel: 02374052157

Dirección: Rio Negro 1972

Moreno, Prov. de Buenos Aires.



- **CAMPO DE DEPORTES 15 DE ENERO**

Tel: 011-42330888

Dirección: Av. Espora 4500 Burzaco,
Prov. de Buenos Aires.



MAR DEL PLATA

● HOTEL CINCUENTENARIO

Cel: 2234971185

Dirección: Cabrera 2543 Punta Mogotes, Mar del Plata.

E-Mail: reservas_cincuentenario@ate.org.ar



● DEPARTAMENTOS FRENTE AL MAR

Cel: 03517328725

Dirección: San Martín 2110,23d. Torre Bristol Mar del Plata.

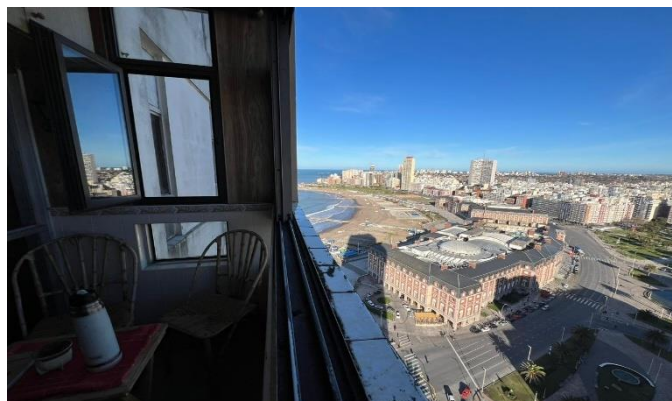

VILLA GESELL

- Hotel Smyrna

Cel: 2255620901

Dirección: Paseo 109 Villa Gesell

IG: @hotelsmyrna



SIERRA DE LA VENTANA

- CABAÑA DON QUIJOTE

Cel: 2914196982 (María Ferro Moreno)

Dirección: Del Arroyo 37 Barrio

San Bernardo Sierra de la Ventana,

Prov. de Buenos Aires.



PEHUÉN-CÓ

***ABIERTO A PARTIR DE DICIEMBRE**
TEMPORADA VERANO 2025-2026

- **Camping ATE**

Cel: 2932579689

Dirección: San Martín Esquina 8 Pehuén-Có,
Prov. de Buenos Aires.

IG: @campingatepehuenco



PROVINCIA DE SANTA FE



CONSEJO DIRECTIVO **PROVINCIAL ATE** **SANTA FE**

Tel: 03424555557

Dirección: San Luis 2854 Santa Fe.

● **HOTEL UNLATE**

Tel: 03424564143

Dirección: Ruta Nacional 168 Santa Fe.



ROSARIO

SECCIONAL ROSARIO

Tel: 3416363076

Dirección: San Lorenzo 1879 Rosario, Santa Fe.

- **APART HOTEL URQUIZA**

Tel: 03414494900 int. 222

Dirección: Urquiza 1491 Rosario, Santa Fe.



- **HOTEL BARON DEL MIL**

Tel:3414497258

Dirección: Barón de Maua 1046 Rosario,
Santa Fe.

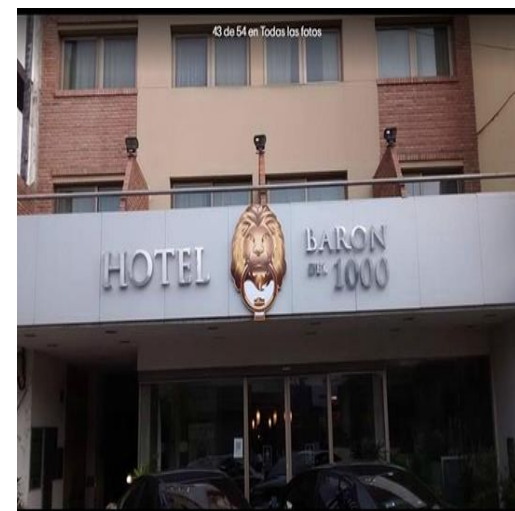

PROVINCIA DE CÓRDOBA



CONSEJO DIRECTIVO PROVINCIA DE CÓRDOBA

Tel: 03651-4232748 O 03651-4257926
Dirección: Entre Ríos 450 (500) Córdoba Capital
E-Mail: ate.cba@hotmail.com

CÓRDOBA CAPITAL

- **HOSTEL LA CASA DE GERMAN**

Tel: 03657-4232748
Dirección: Entre Ríos 437, Córdoba Capital.
E-Mail: reservas.ate.cordoba@gmail.com

- **HOTEL REGINS**

Tel: 0351-4210855/4232825
Dirección: Entre Ríos 627, Córdoba Capital.
IG: @hotelregins



- **HOTEL MEDITERRANEA**

Tel: 0351-4248422/3515072466
Dirección: Balcarce 365, Córdoba Capital.
IG: @mediterraneoshotel

- **CLUB GERMINAR**

Dirección: 11 de septiembre 4187 Córdoba Capital.

VALLE TRASLASIERRA

- **CABAÑAS INTI MAYU**

Tel: 03544-15508164

Dirección: José Hernández 249

Villa Cura Brochero, Córdoba.

E-Mail: estelamarysflores@hotmail.com



- **HOSTERÍAS Y CABAÑAS
VON TRAPP**

Tel: 03544-15581447

Dirección: Villa Dos Arroyos

Los Hornillos, Córdoba

IG: @aldeavontrapp



- **HOTEL LA MORENITA**

Tel: 03544-470347

Cel: 3512366647 (Noemi)

Dirección: Gral. Urquiza 1145 Mina Clavero, Córdoba.

- **COMPLEJO MARIANO**

Cel: 3544-415051

Dirección: Poeta Agüero 267

Villa Cura Brochero, Córdoba.

FB: Complejo Mariano

IG: @ complejomariano



- **CABAÑAS LA ALDEA DE LA LOMA**

Tel: 02657-15650782

Dirección: Los Colmenares S/N

Villa Dolores, Córdoba.



● CAMPING AGUA SABIA

Tel: 0351-153230905

Dirección: Los Algarrobos S/N Camino
a las Achiras Arriba
Los Hornillos, Córdoba.



● APART HOTEL COSTA SERRANA

Tel: 03544-471802

Dirección: Olmos 1303 (y el Río)
Mina Clavero, Córdoba.

E-Mail: info@costaserrana.com.ar



● HOSTERIA ANTU KAY KUYEN

Tel: 03544471581

Dirección: Bv. de la Democracia
Dr. Raúl Alfonsín N|1857
Mina Clavero, Córdoba.



● HOTEL LOS ALPES

Tel: 03544470191

Dirección: Sarmiento 1431
Mina Clavero, Córdoba.

- **COMPLEJO AMUTUY**

Cel: 3544580546

Dirección: Calle Publica s/n Villa Cura
Brochero



- **GLAMPING CHACRA RAÍZ**

Tel: 03544-155654255

Dirección: Calle s/n Camino a
Las Achiras arriba San Javier, Córdoba.

IG: @chacraraizsanjavier



VALLE DE CALAMUCHITA

- **COMPLEJO 3 DE OCTUBRE**

Tel:03546-497426

Dirección: Guaviare s/n, esquina Guárico Villa del Dique, Córdoba.

FB: Complejo 3 de octubre

- **HOSTEL CASA COMÚN**

Tel: 03546456340

Dirección: Ruta 5 Calamuchita V° Ciudad Parque, Córdoba.

E-Mail: casacomun.info@gmail.com

VALLE DE PUNILLA

- **CABAÑAS LA KITTY**

Cel: 0351156204921

Tel: 03511155331337

Dirección: Rio San Antonio de
Arredondo 498, Córdoba.

E-MAIL: cabanaslakitty@gmail.com



- **HOTEL TEHUEL**

Tel: 03548-470121/470262

Cel: 3548-575882

Dirección: Av. Gral. Paz 101
Valle Hermoso, Córdoba.

E-MAIL: hotel@hoteltehuel.com.ar



- **CAMPING CABALANGO**

Cel: 3541-548342

Ruta Provincial S-429, entrada a
Cabalango desde Villa Carlos Paz, Córdoba.

IG: [campingcabalango](#)



- **HOTEL AOMA**

Tel: 01150618029 (Central de reservas)

Dirección: Rivadavia 77 Villa Carlos Paz, Córdoba.

- **HOTEL SIERRASOL**

Tel:03541-423832

Dirección: José Ingenieros 353

Villa Carlos Paz, Córdoba.

IG: @hoteltierrasol



- **HOTEL CASA NOSTRA**

Cel: 03541-421521

Dirección: Gdor Ferrerira 222 Villa Carlos Paz, Córdoba.

IG: @casanostra

- **HOTEL GRAN PRIX**

Tel: 03541434544

Dirección: Lisandro de la Torre 45

Villa Carlos Paz, Córdoba.

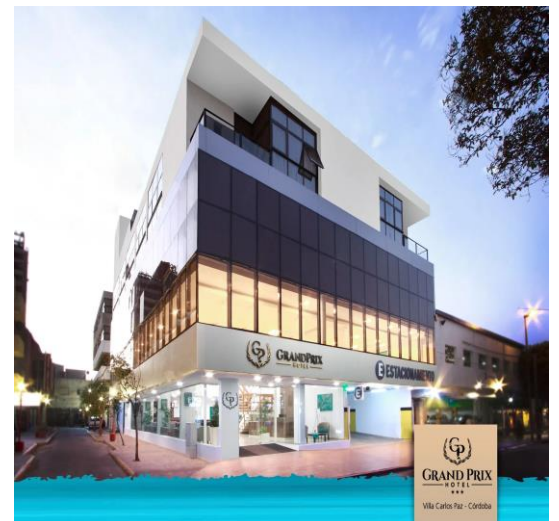

- **HOTEL PINAR DEL LAGO**

Tel: 03541426190 o 3541622444
Dirección: Jorge Newbery 425 Villa
Carlos Paz, Córdoba



- **HOTEL SIERRA LAGO**

Tel: 03541-426085
Dirección: Av. San Martín 1614, Córdoba.



- **HOTEL GARDEN**

Tel: 03548491043
Dirección: Alameda 416 Villa Giardino,
Córdoba.



- **HOTEL COLONIA GENERAL BELGRANO**

Tel: 3548402105

Dirección: Avenida Belgrano 343

E-MAIL: reservas@coloniabelgrano.com.

- **HOTEL CASA SERRANA**

Tel: 03548421101

Dirección: Leandro N Alem 300 Huerta Grande, Córdoba.

E-MAIL: reservas@casaserrana.com.ar

- **CABAÑAS PAN DE AZÚCAR**

Cel 3541384749

Dirección: Juan B Justo 687 Pan de Azúcar Oeste Cosquín, Córdoba.

IG: @cabañasvillapandezucar



CAPILLA DEL MONTE

- **MIRADOR CASA HOSTEL**

Cel: 03548-606624

Dirección: Av. Pueyrredón N°930
esquina Figueroa
Capilla del Monte, Córdoba.



- **CABAÑAS LA MORADA DE LA LUNA**

Tel: 03548482889

Cel:03548-155645999

Dirección: Los Terrones 950, esq.
Caseros Capilla del Monte, Córdoba.



- **CABAÑAS EL DESEO**

Tel: 0111551624315

Cel: 011-46696363

Dirección: Almirante Brown 243 Capilla del Monte, Córdoba.



- **APART HOSTERIA LA PLAZA**

Tel:03548451252/0354815589870

Dirección: Vázquez Cuesta 538

La Cumbre, Córdoba.



- **GRAN HOTEL ESPAÑA**

Tel: 0354842001/344

Cel: 03548-15566119

Reservas:3548-415874

Dirección: Pueyrredón 24

La Falda, Córdoba.



- **HOTEL NOR-TOMARZA**

Tel: 03548-426379

Cel: 3548584374

Dirección: Avenida Edén 1039

La Falda, Córdoba.



- **HOTEL GRAN LUCERNA**

Tel: 03548-478862

Dirección: Rodríguez 115

Valle Hermoso, Córdoba.



SIERRAS CHICAS

- **HOTEL NAMUNCURA**

Tel: 03543451391

Dirección: 3 de febrero 38,
Río Ceballos, Córdoba.

E-MAIL: juanmbonvin@hotmail.com



- **HOSTERIA DEL MOLINO**

Tel: 3543-452197 teléfono fijo de
la Hostería

Tel:2214888234 Administración

Cel:2216162245 Turismo

Dirección: Perú 281 Río Ceballos, Córdoba.



RÍO TERCERO

SECCIONAL RÍO TERCERO

Tel: 03571-646555

Dirección: Esperanza y Mosconi (5850) Río Tercero, Córdoba.

- **PILETA Y ASADORES-ATE RÍO TERCERO**

José Echenique s/n, Río Tercero, Córdoba
Barrio Parque Monte Grande.

- **HOTEL CARRILLO**

Tel: 3546-506285

Cel:3546650622

Dirección: Avenida de los navegantes
663 Villa del Dique, Córdoba.

E-MAIL: repcion@hoteicarrillo.com



SIERRAS DEL SUR

- **CABAÑAS SIERRA DEL SOL**

Tel: 0358-4256955

Dirección: Camino al ojito 5833

Achiras, Córdoba.



- **CABAÑA LAS HUERTITAS DE ACHIRA**

Tel: 0358-154232810

Dirección: Calle Pública s/n, Córdoba.

PROVINCIA DE ENTRE RÍOS



CONSEJO DIRECTIVO **PROVINCIAL ATE ENTRE RÍOS**

Tel: 0343-4230537/42302
Dirección: Colón 59 Paraná, Entre Ríos.

SECCIONAL FEDERAL

Tel: 03454422203
Dirección: Antelo 865 Federal, Entre Ríos.
E-MAIL ateseccionalfederal51@gmail.com

- **HOTEL FEDERAL**

Tel:03454422203
Dirección: Antelo y Hernani Cúneo de la ciudad de Federal,
Entre Ríos.

FEDERACIÓN

- **BUNGALOWS**
TIERRA NUESTRA

Tel:3456478834
Dirección: Av. del Lago, Las Casuarinas esq.
E3206 Federación, Entre Ríos.
IG: @bungalows_tierra_nuestra



PROVINCIA DE CORRIENTES

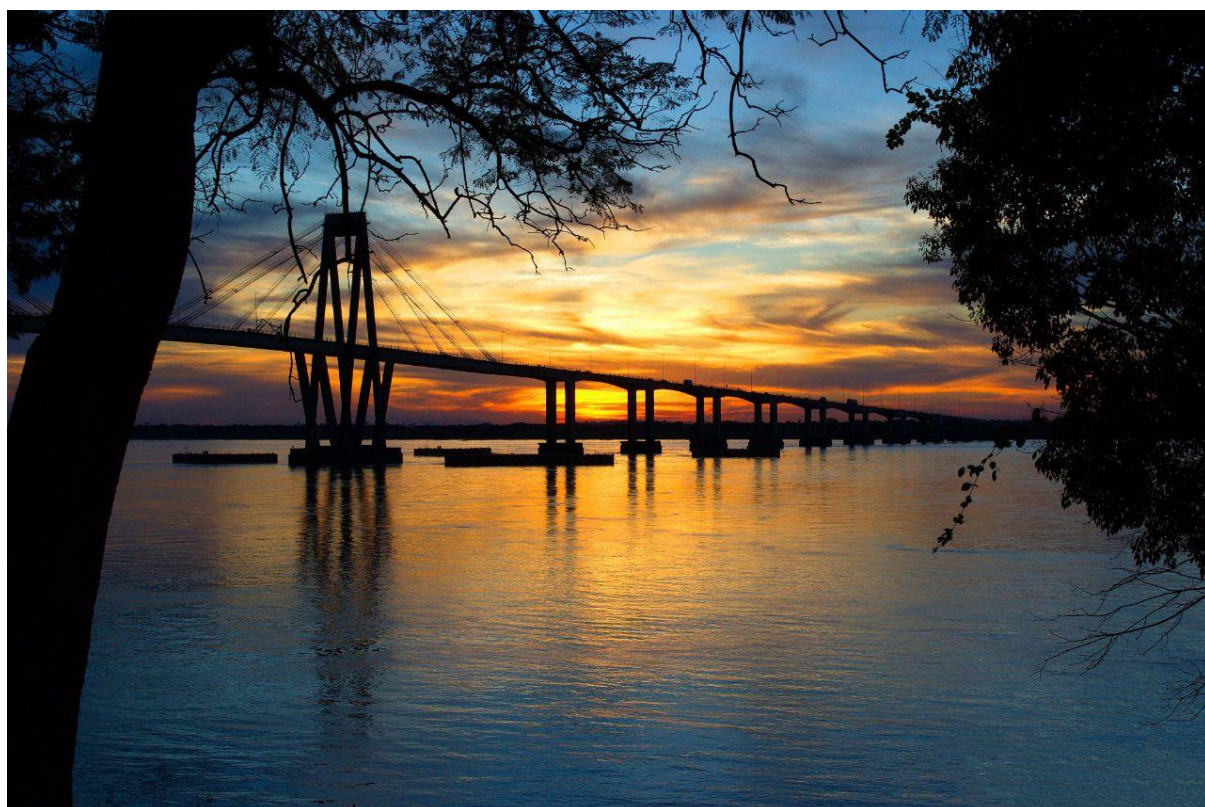

CONSEJO DIRECTIVO PROVINCIAL **ATE CORRIENTES**

Tel: 3794420254

Dirección: España 612

E-MAIL: atecorrientesadm@gmail.com

- **HOTEL DEL RIO EN ITATÍ**

Tel: 0794493155

Dirección: Av. 25 de mayo 3414

Itatí, Corrientes.



- **CABAÑA IBERÁ EN**
LOS ESTEROS

Tel: 3794400707

- **CABAÑA TIO LUCAS**

Tel: 3786-615313.

Dirección: Mitre 1832 Ituzaingó, Corrientes.

- **HOSTEL CASA DEL INTERIOS FELICIANO ROMERO**

Dirección: 25 de mayo 1664,
Corrientes Capital.



- **CABAÑAS ÑANDE ROGA**

Tel: 3786411381

Dirección: Avenida 9 de Julio Ituzaingó,
Corrientes.



- **DUPLEX PARA 5 PERSONAS**

Cel: 3794937315

Dirección: Tte Junke s/n a la vuelta
del Casino de Corrientes.



PROVINCIA DE MISIONES



CONSEJO DIRECTIVO PROVINCIAL **ATE MISIONES**

Tel: 0376-4420545

Dirección: Salta 57 Posadas, Misiones.

- **HOTEL TIERRA COLORADA**

Tel:0357420649

Dirección: El Urú 28 Puerto Iguazú,
Misiones.



- **COMPLEJO LAS VIOLETAS**

Tel: 3764336919

Dirección: Barrio Lago Candelaria, Misiones.

IG: @lasvioletasmisiones



- **COMPLEJO PIEDRA Y AGUA**

- **EL COLODGE**

- Tel: 3755-749254/11-30763389
 - Dirección: Pda. Pereyra Ruta N°2
 - El Soberbio, Misiones.
 - IG: @ piedravagua.com.ar



- **EL RANCHO CUE LODGE**

- Tel: 3764-171230
 - Dirección: Teyu Cuare-San Ignacio,
 - Misiones.
 - IG: @el_ranhocue_lodge



- **HOSTEL MADRE AMÉRICA**

- Tel: 3764-238518
 - Dirección: Avenida Domingo Faustino
 - Sarmiento San Ignacio, Misiones.
 - IG: @madreamericahotel



- **HOTEL APART LA MARTINA**

Tel: 3764-376220

Dirección: Alcorta 3322 San Ignacio,
Misiones.

IG: @apart_martina



- **CASA ROJAS ALOJAMIENTO**

Tel: 3757-445436

Dirección: Calle Urquiza B°
empleados ciudad de
Pto Libertad, Misiones.

IG: @casa_rojass



- **HOTEL CABAÑAS IVYRA**

Tel: 3757-454342

Dirección: Calle 17 de octubre
Pto libertad, Misiones.

IG: @complejoyvyra.com



- **CABAÑAS ARETHE**

Tel: 3757-559621

Dirección: calle 17 de octubre
Pto libertad, Misiones.



- **CAMPING LA APARECIDA**

Tel:3741-408389

Dirección: San Pedro, Misiones.

- **CAMPING DER WALD**

Tel: 03751-15498993

Dirección: San Pedro, Misiones.

PROVINCIA DE CHACO



CONSEJO DIRECTIVO **PROVINCIAL ATE CHACO**

Tel: 03625432193

Dirección: Ayacucho 796 Resistencia, Chaco.

E-MAIL: atechaco@gmail.com

- **HOTEL DIAMANTE**

Tel: 02214242633

Dirección: Av. Belgrano 379,
Resistencia Chaco.



- **COMPLEJO TURÍSTICO**
HOSTERIA DEL SOL

Tel: 03624240879

Dirección: Isla del Cerrito, Chaco.



PROVINCIA DE FORMOSA



CONSEJO DIRECTIVO
PROVINCIAL ATE FORMOSA

Tel: 5003084/4775012

Dirección: Fotheringham 658

- **Hotel Circulo de Suboficiales de Gendarmería Nacional**

Cel: 03704420810

Dirección: Av. 25 de mayo, P3600 Formosa

PROVINCIA DE JUJUY



CONSEJO DIRECTIVO

PROVINCIAL ATE JUJUY

Tel: 3884 784790

Dirección: Alvear 1160 San Salvador, Jujuy.

- **HOSTAL ATE JUJUY**

- **TURISMO “EL CARMEN” -El Camping Municipal**

***COMUNICARSE AL CDP DE JUJUY PARA LA RESERVA DEL HOSTEL EL CARMEN Y EL CAMPING MUNICIPAL.**

PROVINCIA DE LA RIOJA



CONSEJO DIRECTIVO

PROVINCIAL ATE LA RIOJA

Tel: 3804561292

Dirección: Alberti 313 CP 5300

- **HOSPEDAJE RURAL CHAKANA**

Cel:3825510168

Dirección: Castro Barros 0,5351 Villa Unión

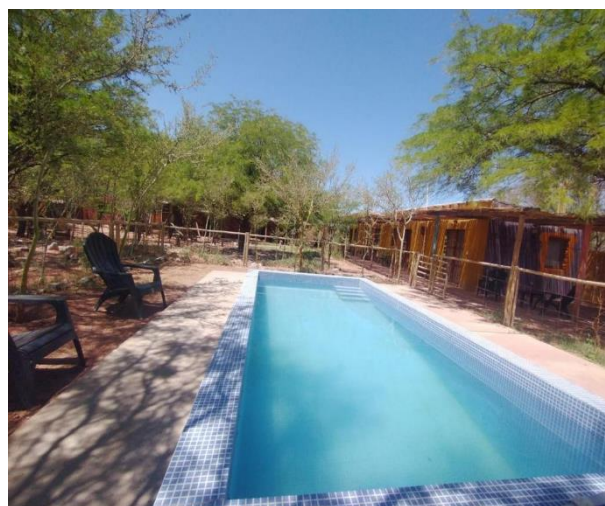

PROVINCIA DE SAN JUAN



CONSEJO DIRECTIVO **PROVINCIAL ATE SAN JUAN**

Tel: 0264421434

Dirección: Rivadavia 524 Este, San Juan Capital.

- **CASONA ANTIGUA (campestre)**

Tel: 0264421434

Dirección: localidad de Barreal Calingasta

PROVINCIA DE SAN LUIS

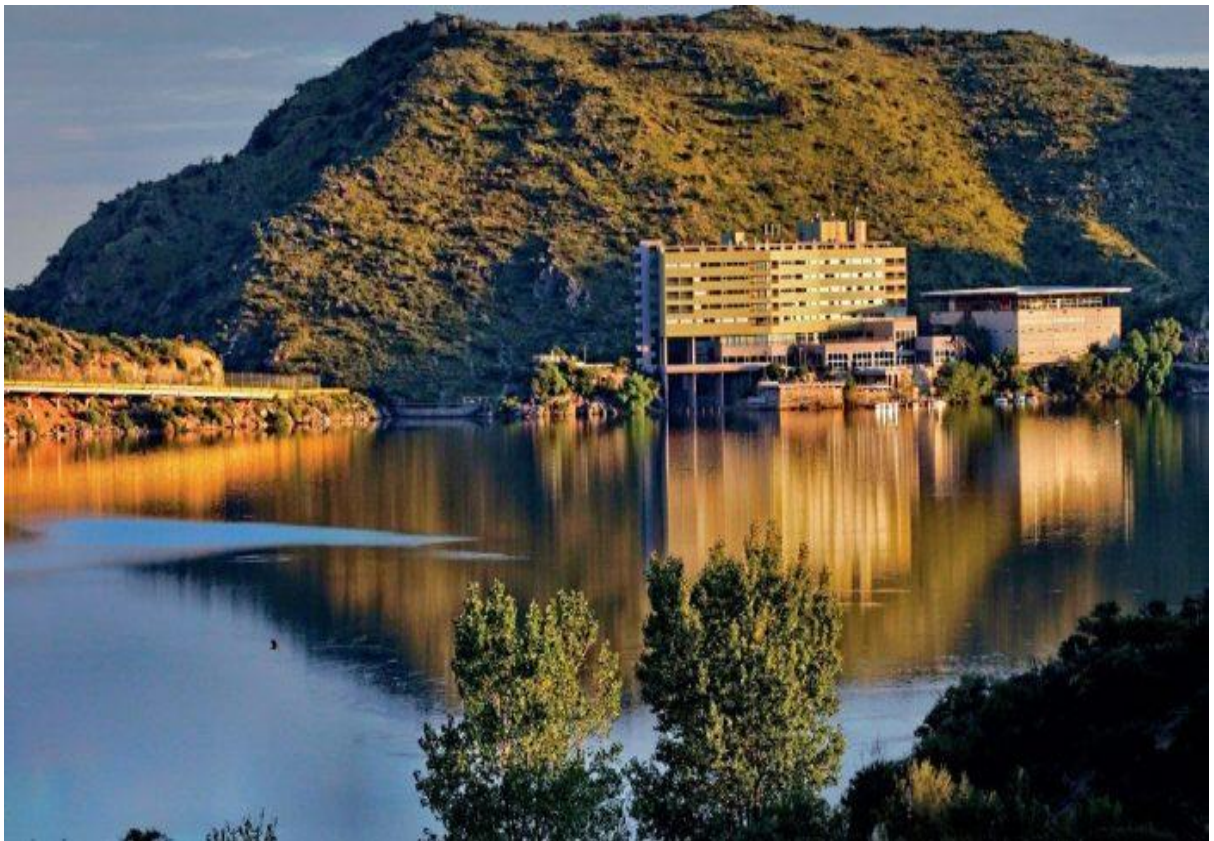

CONSEJO DIRECTIVO **PROVINCIAL ATE SAN LUIS**

Tel: 0266424413

Dirección: San Martín 1101 esquina Bolívar, San Luis.

- **CAMPING ATE EL VOLCÁN SAN LUIS**

Tel: 2664015770/266490781

Dirección: INT GONZÁLEZ 509

(Ruta 20 KM 17) El Volcán, San Luis.

- **COMPLEJO LAS MORAS**

Tel: 2664015770-2664907817

Dirección: Flamirio Bustos 1600 el Volcán, San Luis.

- **COMPLEJO CABAÑAS**
ECO MAGGY

Tel: 2664015770-2664907817

Dirección: Sarmiento s/n,
San Francisco del Monte
de oro, San Luis.



- **HOTEL PIEDRAS BLANCAS**

Tel: 02656479661

Dirección: AV. De los Incas

Merlo, San Luis.



- **HOTEL VISIT**

Cel: 2664377171

Dirección: Av. Illia 526 San Luis

E-MAIL: recepcion@visithotelapart.com

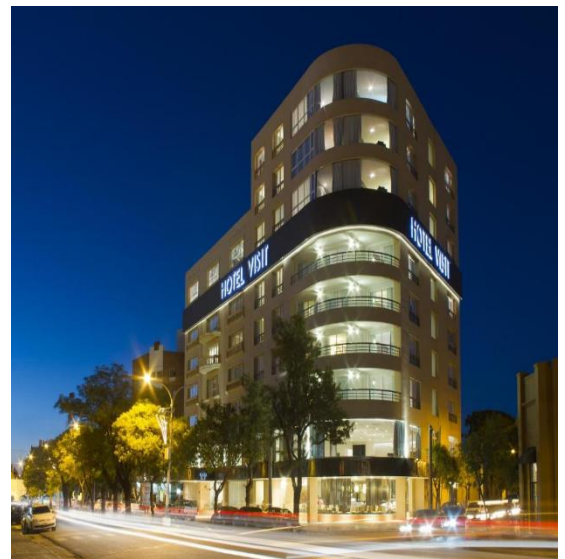

PROVINCIA DE MENDOZA



CONSEJO DIRECTIVO **PROVINCIAL ATE MENDOZA**

Tel: 02614292065
Dirección: Belgrano 1358 Mendoza.

- **ANDINO APART HOTEL**

Tel:02614252906
Dirección: Gral. Paz 47, piso 1
Mendoza Capital.

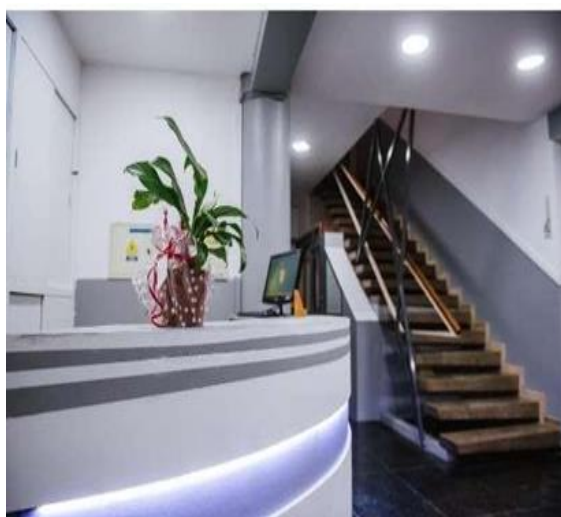

- **HOTEL PACIFICO**

Tel: 02614994778
Dirección: San Juan 1407 Mendoza
Capital.



- **HOTEL MURANO**

Tel:0261499-4222
Dirección: Av. Las Heras 558,
M5500 Mendoza Capital.

- **HOTEL PANAMERICANO**

Tel: 02615350106

Dirección: Adolfo Calle 895,
M5519 Dorrego, Mendoza Capital.

- **HOTEL ROSARIO**

Tel:02614994658

Dirección: Chile 1579, M5500
Mendoza Capital.

- **COMPLEJO DE CABAÑAS
ATE CARRIZAL**

Dirección: B° Villa Manzana A Lote 3,
El Carrizal de Abajo Mendoza Capital.



SAN RAFAEL

SECCIONAL SAN RAFAEL

Cel: 2604384645

Dirección: Av. Del Trabajo 1800

- **Departamentos en alquiler**

Cel: 260439-5993

- **CAMPING ATE SAN RAFAEL**

Tel: 2604-384645

Dirección: Av. Del Trabajo y Los Sauces

A 7 minutos del centro de
San Rafael, Mendoza.



PROVINCIA DE RIO NEGRO



CONSEJO DIRECTIVO **PROVINCIAL ATE RIO NEGRO**

Tel: 2920430033

Dirección: Yrigoyen 213 Viedma, Rio Negro.

- **CAMPING ATE 27 DE JUNIO**

Dirección: Lago Mascardi, camino a tronador

BALNEARIO EL CÓNDOR

- **COMPLEJO “EI CONDOR”**

Tel: 2920430033

Dirección: Costanera N°975 Rio Negro.



LAS GRUTAS

- **COMPLEJO LAS GRUTAS**

Tel: 2920248016

***Los complejos están reservados de la segunda quincena de diciembre a la segunda de febrero solo para los/as afiliados/as de ATE Rio Negro.**

ALTO VALLE OESTE

- **HOTEL CIPOLETTI**

Tel:2994771442/44

Dirección: Menguelle 248 Cip, Rio Negro.

E-Mail: reservas@hotelcipoletti.com.ar

- **CABAÑAS Y SPA SAN FRANCISCO**

Tel:2995018166

IG: cabanas_sanfrancisco_plottier

ALTO VALLE ESTE

- **HOTEL ESTEPA**

Tel: 02984436100

Dirección: Av. Gral Julio Argentino Roca 1430

ANDINA SUR

- **CABAÑAS SUEÑO ANDINO**

Tel:02944588291

Dirección: Pastorino 2515, esquina Jorge y Pablo Hube, Rio Negro.

IG: @Cab.sue.andino



- **CABAÑAS EBEN EZER**

Tel:2944630883

IG: cabañaseben-ezer

- **CABAÑAS GARZA BRUJA**

Tel:2984659822

Dirección: Corruhinca 542 El Bolsón, Rio Negro.

- **CABAÑAS ALEGRÍA DEL LAGO**

Tel:2944903076

Dirección: Callejo Huala, El Pitral 13956 Lago Puelo, Rio Negro.

IG:alegriadellago



SAN CARLOS DE BARILOCHE

- **CABAÑAS DEL LAGO**

Tel:2944586219

Dirección: Av. Bustillo 4287 Bariloche, Rio Negro.

- **HOSTEL REFUGIO**

PATAGONIA Tel:02944210986

Dirección: Mitre 1338 Rio Negro.

FB: Refugio Patagonia Hostel.



- **ALPINO HOSTEL**

Tel: 02944754390

Dirección: Palacios 276, Rio Negro.

- **HOSTERIA SANTA RITA**

Tel:2944608484

Dirección: Av. Bustillo 7277, Bariloche Rio Negro.

- **CABAÑAS LA FONTANA**

Tel:2944712539

Dirección: Av. Bustillo 5260, Rio Negro.

IG: @lafontanabariloche

- **CABAÑAS CRISANTEMOS**

Tel:2944565989

Dirección: Las Rosas 730 Dina Huapi,
Rio Negro.

E-MAIL: loscrisantemodcabanas@gmail.com



- **HOTEL HUELLA ANDINA**

Tel: 2944920547

Dirección: Quaglia 647, Bariloche.

IG: @huellaandinabariloche



SAN ANTONIO OESTE

- **HOTEL OZIERI**

Tel:2920359378

Dirección: Mitre y Victoria San Antonio Oeste, Rio Negro.



SIERRA GRANDE

- **ALOJAMIENTO BRISA DEL MAR**

Tel:2920350948/2920623241

Dirección: Quilimbay 302 lote 5 Playas Doradas, Rio Negro.

- **COMPLEJO LA BAQUET**

Tel:2920629065

Dirección: Trofon Playas Doradas, Rio Negro.



- **HOSTERIA KOSTEN**

Tel:297154744768/297155072801

Dirección: Sierra Grande, sobre ruta
5 camino a Playas Doradas, Rio
Negro.



- **COMPLEJO MARIA SARA**

Tel: 2966386061/2804960471

Dirección: Tepula 545, Rio Negro.



- **COMPLEJO MORENA**

Tel:2994018292

Dirección: Molle 505 Playas Doradas,
Rio Negro.



VIEDMA

- **HOTEL PEUMAYÉN**

Tel:02920425222

Dirección: Buenos Aires 334
Viedma, Rio Negro.



- **HOTEL CURRÚ LEUVÚ**

Tel:2920539373

Dirección: Artemides Zatti 616, Rio Negro.

- **HOTEL CRISTAL**

Tel:2920428771

Dirección: Av. Francisco Leloir 1882 Viedma, Rio Negro.

- **ALQUILER DEPARTAMENTOS**

Tel: 2920553720

Rio Negro, Patagonia Argentina.

PROVINCIA DE CHUBUT



CONSEJO DIRECTIVO **PROVINCIAL ATE CHUBUT**

Tel:2804481653
Dirección: Don Bosco 183, Chubut.

TRELEW

- **HOTEL CHELTUM**

Tel:02804431066
Dirección: Av. Hipólito Yrigoyen
1385 Trelew, Chubut.



- **HOSTERIA LE BON**

Tel: 0280-154416887
Dirección: Rifleros 44 Playa Unión, Chubut.

PUERTO MADRYN

- COMPLEJO NUEVA LEÓN

Tel: 2804-193148

Dirección: Domecq García 365

Puerto Madryn, Chubut.

E-MAIL: Apart_reservas@nvaleon.com.ar



COMARCA ANDINA

- CABAÑAS ANDINAS

- Tel:2945020425

- CABAÑAS SUBLIME-
APART CHILL

Tel: 2944138128

Dirección: Saavedra 3089, El Bolsón.

- CASA OCTOGONAL

Tel: 2944340791

Dirección: en el Km 1924 de la ruta 40, El Bolsón.

- COMPLEJO TURISTICO PARALELO 42

Tel: 2944376772

E-MAIL: reservas@complejoturistico-paralelo42.com.ar



- **EVENECER**

Tel:(294)4630883

- **DÚPLEX**

Tel: 02944903076 Alicia

Dirección: a 100 mts del Parque Nacional Lago Puelo, Chubut.

- **FRAN - LU – Cabañas**

Tel 2944 673295

E-MAIL: mlb.40@hotmail.com

- **CAMPING GRANJA LOS ABUELOS**

Tel:294438-908

Domicilio: Bajada Losada, paraje Entre Ríos Chubut.

- **CABAÑAS LAS YAYA**

Tel 0294-445-5593

Cel 541159531685

Domicilio: Callejón de Muñoz 2089 Chubut.

- **CAMPING RINCÓN del MOTOCO**

Ubicado al margen del oeste, Río Azul Lago Puelo, Chubut.

PROVINCIA DE SANTA CRUZ



CONSEJO DIRECTIVO PROVINCIAL **ATE SANTA CRUZ**

Dirección Libertad 156-(9400) Río Gallegos, Santa Cruz.

SECCIONAL CALAFATE

Tel:297540510

Dirección: 25/5 140 El Calafate, Santa Cruz.

- **HOSTEL DANNY**

Tel: 2966675914

Dirección: Gob. Gregores N° 989,
El Calafate, Santa Cruz.



- **LAS PIRCAS DEL SUR**

Dirección: Lala y Alicia Méndez N°134,
El Calafate, Santa Cruz.

E-MAIL: laspircasdelsur@gmail.com

IG: laspircasdelsur



- **ALOJATE**

Tel: 2966613873

E-MAIL: alojarteelcalafate@gmail.com

- **CABAÑA SANDRA**

Tel: 2902415140

Dirección: Jorge Echeverria esq Formenti Calafate, Santa Cruz.

- **HOUSE HOSTAL AGUILAR**

Tel: 02902491336/2966-544949

Dirección: José Pantin N°430 Calafate,
Santa Cruz.

E-MAIL: cotyaguilar1965@hotmail.com



- **CABAÑAS DE JUDICIALES**

Tel: 2966340743

Dirección: Av. Costanera presidente Nestor Carlos
Kirchner N°134, Calafate Santa Cruz.

- **CABAÑAS FAZIA**

Tel: 2966692993

Dirección: Al pie del Cerro Calafate, 2.5 km del centro y 1.3 km de
la terminal de Bus

- **CABAÑA VIVIR**

Tel: 2966-627608

Dirección: situado a tan solo 650 metros de la Casa de Guías y a
450 metros del Chorrillo del Salto, Calafate Santa Cruz.

BRASIL



- **COMPLEJO CABO FRIO**

Tel: +552198102-6089

Dirección: Asociación Condominio
Bosque do Perú, Cabo Frio Brasil

